



Ministerio de Educación  
Guatemala

# REGISTRO FOTOGRÁFICO PROGRAMA DE MANTENIMIENTO DE EDIFICIOS ESCOLARES PÚBLICOS

PRA-FOR-123  
Versión 1

SITUACIÓN DEFICIENCIAS DETERMINADAS

PREVIO

DURANTE

POSTERIOR

DEPARTAMENTO:	BAJA VERAPAZ	MUNICIPIO:	SALAMÁ
NOMBRE DEL ESTABLECIMIENTO:	EORM	DIRECCIÓN DEL ESTABLECIMIENTO:	ALDEA LLANO LARGO
CÓDIGO DEL ESTABLECIMIENTO:	15-01-0043-43	FECHA:	20 DE JULIO DE 2024



Foto 1: Mejoramiento de Loza ya existente



Foto 2: Mejoramiento de Portón de ingreso al Centro Educativo



Foto 3: Mejoramiento de estructura de Portico ingreso a la Cocina



Foto 4: Muro de contención en el area de Sanitarios

Observación: Si es necesario se pueden agregar hojas adicionales y actualizar el número de hojas.



Firma y sello del Presidente de la OPRF

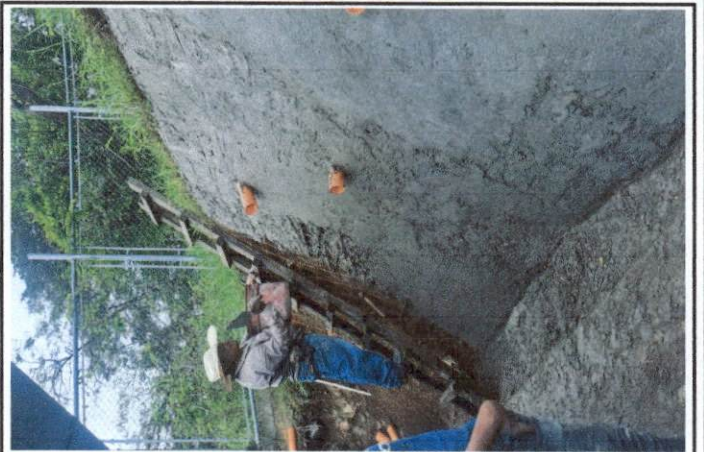

Firma y Sello Director Centro Educativo Público